Herbstvorschau 2022 | paulinus

Religion und Spiritualität

Kinderbuch

Regionalliteratur

Theologie

Neu-Auflage

→ der größten Frau der Menschheitsgeschichte ganz nahe kommen

→ fesselnde Zusammenschau historischer, archäologischer und apokrypher Quellen

→ mit eindrucksvollem Farbbildteil

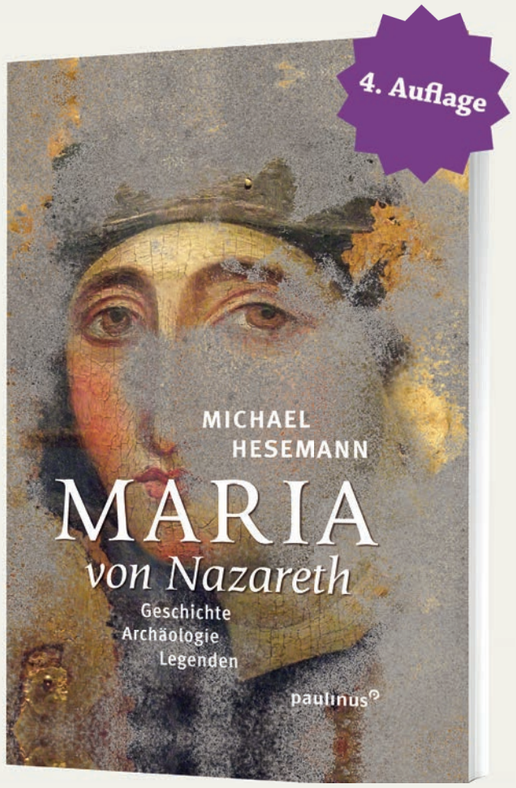

Millionen von Menschen auf der ganzen Welt rufen die Gottesmutter um Schutz und Fürsprache an.
Wer aber war die Frau, die von Gott dazu ausersehen wurde, den Erlöser zur Welt zu bringen?
Michael Hesemann hat sich in Rom, Israel, der Türkei und Ägypten auf eine akribische Spurensuche begeben. Aus biblischer Überlieferung, Legenden und archäologischen Funden rekonstruiert er in spektakulärer Weise das Leben der Maria von Nazareth, der Mutter Jesu Christi.
Ein Buch, das manche Überraschung bereithält.

Michael Hesemann
Maria von Nazareth.
Geschichte. Archäologie. Legenden.

302 Seiten, Festeinband, 13,5 x 21,5 cm
€25,00
ISBN: 978-3-7902-5769-4

Michael Hesemann

Geboren 1964, ist ein international tätiger Autor, Historiker, Dokumentarfilme und Fachjournalist für populärwissenschaftliche und kirchengeschichtliche Themen. Ers studierte Geschichte, Kulturanthropologie/Volkskunde, Literaturwissenschaft und Journalistik an der Universität Göttingen und lebt heute in Düsseldorf und in Rom.

Neuerscheinung

→ mit Abbildungen von Sieger Köder

→ was Menschen am Ende ihres Lebens bewegt

→ wie wir Sterbende spirituell begleiten können

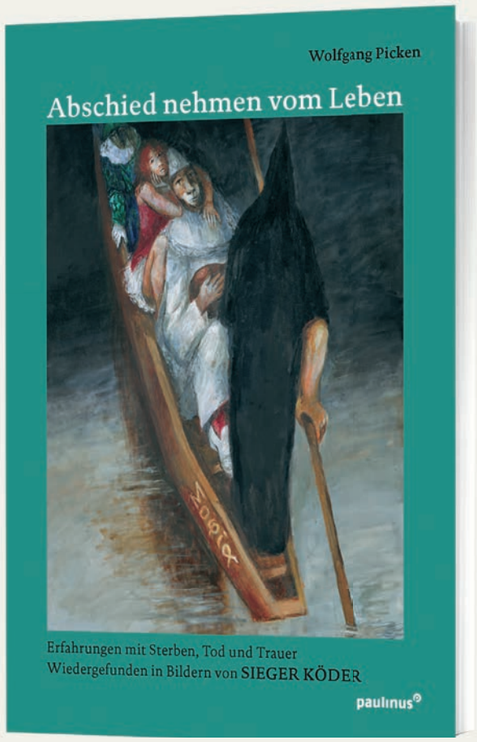

Was vielfach den Weg sowohl Sterbender als auch Trauernder bestimmt, beschreibt Wolfgang Picken ausführlich in seinem Buch und zieht zur Vertiefung ausgewählte Bilder des bekannten Malers Sieger Köder heran. Aus seiner langjährigen Erfahrung weiß er, dass die spirituelle Begleitung neben der medizinischen einen unverzichtbaren Baustein in der Sterbebegleitung darstellt, da die Seele des Menschen vom existenziellen Kampf um das Leben wesentlich betroffen ist.
Diese vollständig überarbeitete Auflage lässt die Nähe biblischer Texte zu der Situation Sterbender, Trauernder und ihrer Begleiter erfahren und die lebenspendende Kraft des christlichen Glaubens spüren.

Wolfgang Picken
Abschied nehmen vom Leben
Erfahrungen mit Sterben, Tod und Trauer
Wiedergefunden in Bildern von Sieger Köder

192 Seiten, Festeinband, 17 x 24 cm
€ 29,90
ISBN: 978-3-7902-1761-2

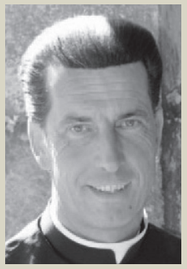

Wolfgang Picken

Wolfgang Picken, geboren 1967, Dr. phil., studierte katholische Theologie, Philosophie, Politik- und Sozialwissenschaften. Einer seiner seelsorgerlichen Schwerpunkte als Priester ist die Sterbe- und Trauerbegleitung. 2001 gründete er das erste „Integrierte Hospiz“, zwei weitere folgten. Die „Integrierten Hospize“ wurden mit dem „Altenheim Zukunftspreis 2009“ ausgezeichnet. Seit 2018 ist er Stadtdechant von Bonn, Empfang des Bundesverdienstkreuzes 2019.

Unsere Bücher zu Weihnachten

→ der inspirierende Adventsbegleiter
→ kleine Ideen für eine schöne Zeit
→ ein Kalender für Leib und Seele

Maria Gondolf. Einfach Advent

52 Seiten, 14,8 x 21 cm, ISBN 978-3-7902-1955-5
€ 9,99, jetzt nur € 4,99

9 783790 219555

→ weihnachtliche Inspiration
→ Brauchtum, Geschichten, Rezepte
→ besinnliche Reise durch den Advent

Wolfgang M. Ullmann

128 Seiten, Festeinband, mit zahlreichen, farbigen Abbildungen
ISBN 978-3-7902-1921-0
€ 12,90, ab dem 14.10.22 nur € 4,99

→ ein Lesebuch für die Adventszeit
→ alte und neue Geschichten
→ unterhalsam und informativ zugleich

Ludwig Gschwind. Christ der Retter ist da

212 Seiten, Festeinband, 11,5 x 19 cm, ISBN 978-3-7902-1931-9
€ 12,90

9 783790 219319

Marlene Fritsch/Elli Bruder
Wie Sankt Martin seinen Mantel teilte

32 Seiten, Festeinband, 22 x 24 cm
€ 12,99
ISBN 978-3-7902-1936-4

9 783790 219364

Marlene Fritsch/Elli Bruder
Warum Nikolaus am liebsten heimlich schenkt

32 Seiten, Festeinband, 22 x 24 cm
€ 12,99
ISBN 978-3-7902-1937-1

9 783790 219371

Marlene Fritsch/Anja Boretzki
Paula und das Christkind

32 Seiten, Festeinband, 22 x 24 cm
€ 12,99
ISBN 978-3-7902-1961-6

9 783790 219616

Zwischen wunderweißen Nächten und Kerzenschein …

→ traditionelle und neue, besinnliche und lustige Geschichten rund ums Fest

→ neu illustriert

→ ideal zum Vorlesen in der Familie, aber auch für Schule und Kita

Von Geschichten zu Weihnachten kann man nie genug bekommen. Erst recht nicht, wenn man sie vorgelesen bekommt und sie die Zeit bis zum Fest zumindest ein kleines bisschen verkürzen.
Diese Sammlung von neuen und alten Advents- und Weihnachtsgeschichten ist ideal zum Vorlesen auf der Bettkante, aber auch in Kita und Grundschule. Doch man kann sie natürlich auch selbst lesen – da vergeht die Zeit bis Weihnachten beinahe im Flug!

Mit Texten vieler verschiedener Autoren und Autorinnen, u. a.:
Selma Lagerlöf
Paul Maar
Charles Dickens
Doris Bewernitz

Die Wichtel und der Schuster

- Brüder Grimm -

Es war ein Schuster ohne seine Schuld so arm geworden, dass ihm am Ende nichts mehr übrig blieb als Leder zu einem einzigen Paar Schuhe. Nun schnitt er am Abend die Schuhe zu, die wollte er den nächsten Morgen in Arbeit nehmen; und weil er ein gutes Gewissen hatte, so legte er sich ruhig zu Bett, befahl sich dem lieben Gott und schlief ein.

Morgens, nachdem er sein Gebet verrichtet hatte und sich zur Arbeit niedersetzen wollte, so standen die beiden Schuhe ganz fertig auf seinem Tisch. Er verwunderte sich und wusste nicht, was er dazu sagen sollte. Er nahm die Schuhe in die Hand, um sie näher zu betrachten: Sie waren so sauber gearbeitet, dass kein Stich daran falsch war, gerade als wenn es ein Meisterstück sein sollte.

Bald darauf trat auch schon ein Käufer ein, und weil ihm die Schuhe so gut gefielen, so bezahlte er mehr als gewöhnlich dafür, und der Schuster konnte von dem Geld Leder für zwei Paar Schuhe erhandeln. Er schnitt sie abends zu und wollte den nächsten Morgen mit frischem Mut an die Arbeit gehen, aber er brauchte es nicht, denn als er aufstand, waren sie schon fertig, und es blieben auch nicht die Käufer aus, die ihm so viel Geld gaben, dass er Leder für vier Paar Schuhe kaufen konnte. Er fand frühmorgens auch die vier Paar fertig; und so ging es immer fort: Was er abends zuschnitt, das war am Morgen verarbeitet, sodass er bald wieder sein ehrliches Auskommen hatte und endlich ein wohlhabender Mann ward.

Nun geschah es eines Abends nicht lange vor Weihnachten, als der Mann wieder zugeschnitten hatte, dass er vor dem Schlafengehen zu seiner Frau sprach: „Wie wär's, wenn wir diese Nacht aufblieben, um zu sehen, wer uns solche hilfreiche

Marlene Fritsch
Weihnachtszauber und Lichterglanz
Geschichten für die schönste Zeit im Jahr

Ca. 96 Seiten, Festeinband, durchgehend vierfarbig, 16 x 24 cm
€ 17,00
ISBN 978-3-7902-1768-1
Für Kinder ab 6 Jahren

Wie war das damals?

→ 10 Kapitel über die Geschichte Triers

→ der vierte und neueste Band von Helmut Schöer

→ Anekdoten unterhaltsam erzählt

Die Stadt Trier ist die älteste deutsche Stadt. Ihre große Geschichte prägt die Stadt. Aber auch die jüngste Vergangenheit liefert „Trierer Geschichten“: Ereignisse, Personen, die das städtische Leben in seiner Vielfalt wiedergeben. Durch zehn Kapitel entsteht ein Mosaik, ein sicher noch unvollkommenes Bild der Stadt Trier:
Eine Frage, die immer wieder in Trier gestellt wird. Wenn man das Glück hatte, 18 Jahre Oberbürgermeister der Stadt Trier zu sein, dann hat man vieles erlebt und nicht weniger zu erzählen.
1802 wurde das Kloster der Abtei St. Matthias erheblich zerstört. In den letzten Jahren wurde der Kreuzgang des Klosters saniert. Der Mattheiser Wald war viele Jahre ein militärisches Übungsgebiet. Heute bereitet er Wanderfreunden große Freude. Jakob Schwarzkopf ist ein bedeutender Trierer Maler. Ein Grund, an ihn zu erinnern. Die Arbeit im Trierer Rathaus zu modernisieren, war in den 90er Jahren ein wichtiges Thema. Ein Ergebnis war das Bürgeramt. Sergiu Celibidache, ein berühmter Dirigent, gastierte 1979 in der neuen Europahalle. Es gab eine Überraschung. Trier ist inzwischen eine europäische Metropole. Sichtbar wird dies durch die Europäische Rechtsakademie. Die Zweitausendjahrfeier 1984 war ein großes Ereignis. Dies wurde besonders durch die offizielle Feier im Mai 1984 deutlich. Die Konversion war für die Stadt Trier ein Glücksfall. Besonders für die Universität Trier. Bürgernähe ist für jeden Politiker Pflicht. Auch in Trier. Im Leistungssport war die Sportstadt Trier eine Zeit lang bundesweit im Gespräch. Geld ist zwar nicht alles. Aber ohne Geld fallen auch in Trier keine Tore und Körbe. Wie war das? Zehn „Trierer Geschichten“ beantworten diese Frage.

Helmut Schröer

1942 in Köln geboren, war von 1977 bis 2007 zunächst Beigeordneter und Bürgermeister und dann 18 Jahre lang Oberbürgermeister der Stadt Trier.

Von ihm sind bisher die „Trierer Weichenstellungen“ (Band I und Band II) erschienen. Diese beiden Bücher sind Beiträge zur jüngeren Trierer Stadtgeschichte. Ein weiteres Buch, das er mit dem verstorbenen Trierer Journalisten Dieter Lintz schrieb, beschreibt die Begründung und die Entwicklung der deutschen Städtepartnerschaft Trier-Weimar (2012). Der erste Band der „Trierer Geschichten“ erschien im Oktober 2016; der zweite Band im September 2018 und der dritte Band im Oktober 2020.

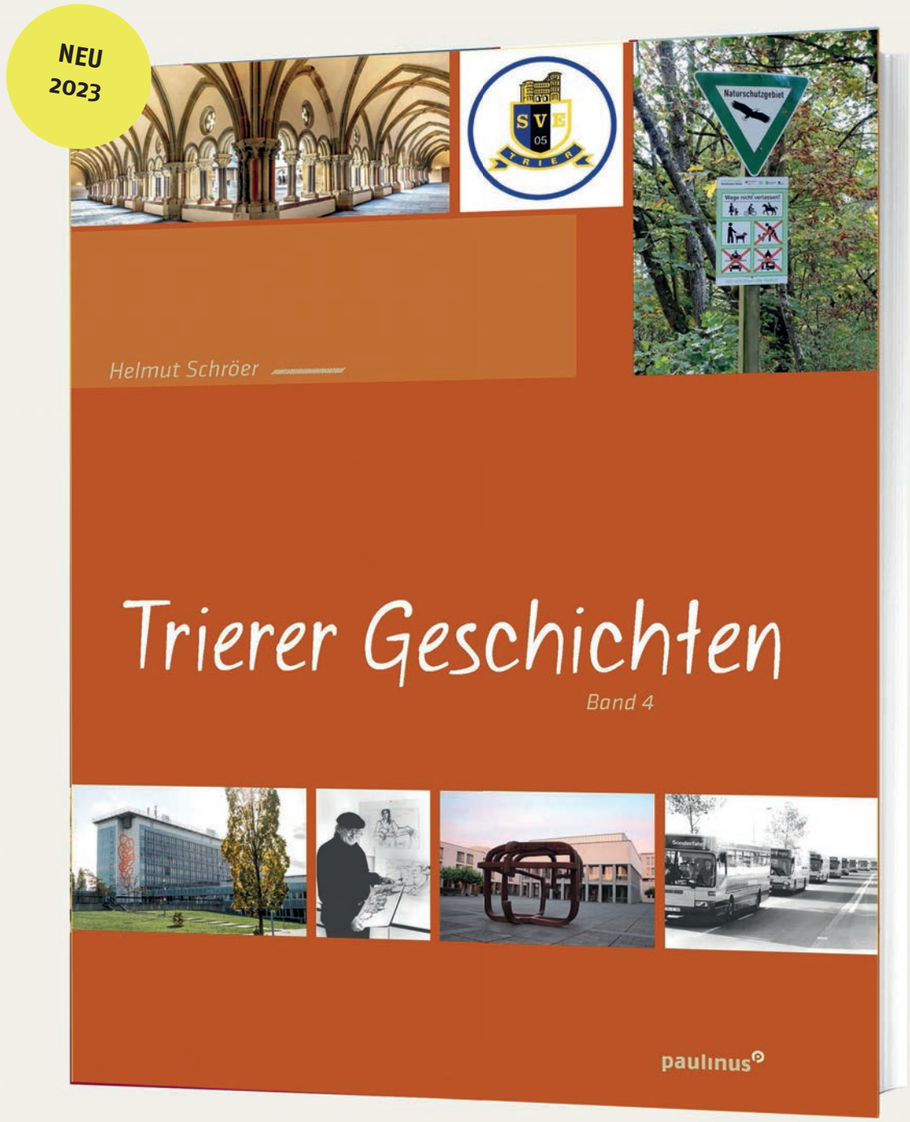

Helmut Schröer
Trierer Geschichten,
Band 4

160 Seiten, Broschur, 16 x 21,5 cm
Preis auf Anfrage
ISBN: 978-3-7902-1763-6
erscheint im März 2023
9 783790 217636

Paulinus Verlag GmbH

Max-Planck-Str. 14
54296 Trier

Postfach 30 40
54220 Trier

Telefon 06 51/46 08-121
Telefax 06 51/46 08-220

www.paulinus-verlag.de
buchversand@paulinus-verlag.de

Weitere Titel finden Sie in unserem Onlineshop.

Auslieferung
Brockhaus Commission

Kreidlerstraße 9
70806 Kornwestheim

Telefon 0 71 54/13 27-49
l.steinau@brocom.de

© Tonktiti / shutterstock

Preisstand September 2022. Preis- und Ausstattungsänderungen sowie Irrtümer vorbehalten.